



## FUNÇÕES DA ID



A2

B2

C2

D2

E2



Com a digitalização das nossas vidas e a implementação de uma infraestrutura totalmente digital, um desafio ganha ainda mais destaque: **como garantir que a pessoa atrás da tela é realmente quem ela diz ser?**

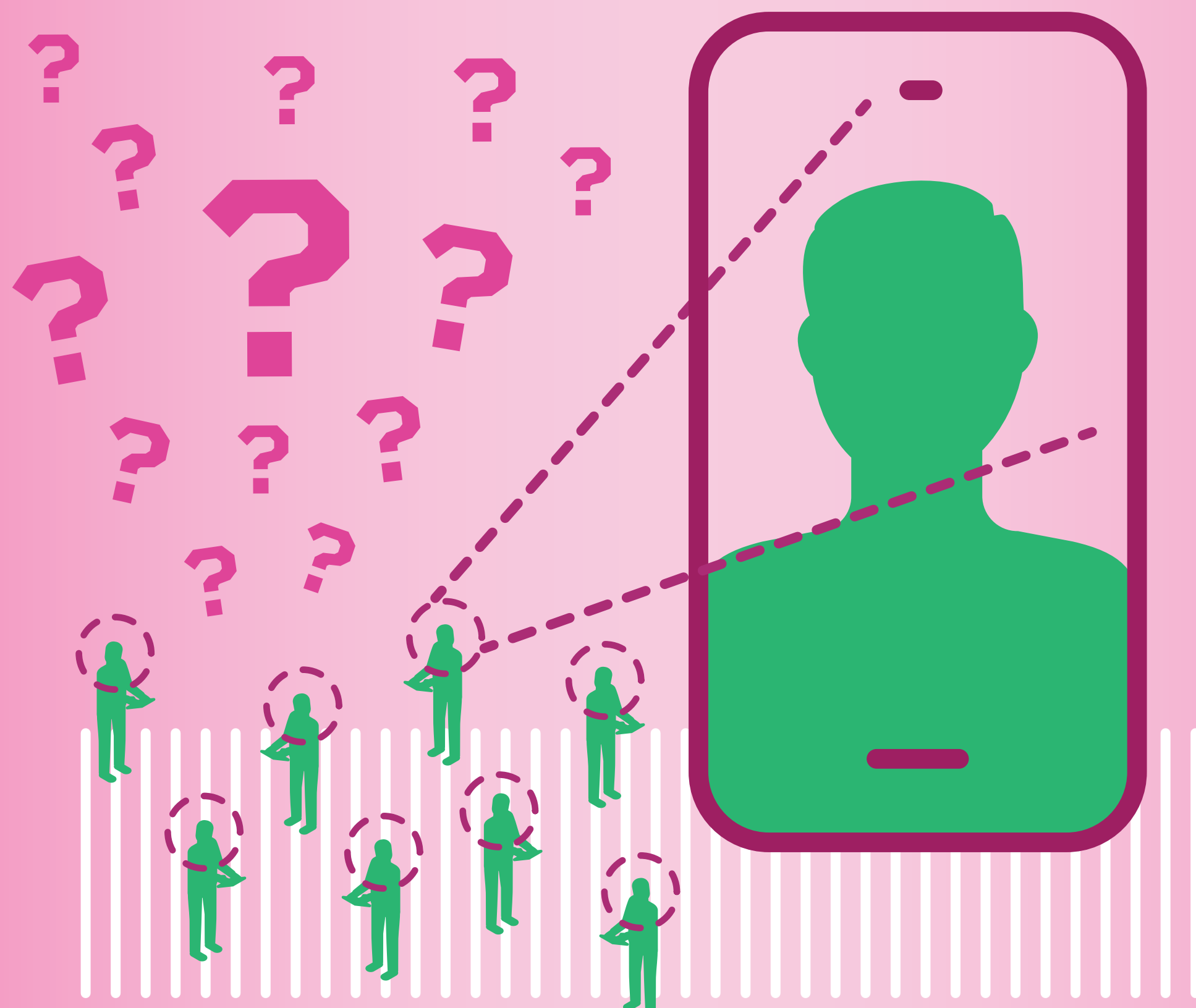

A2

B2

C2

D2

E2

Em alguns contextos, é importante que a gente saiba com quem estamos nos relacionando.



As pessoas só podem dirigir se elas estiverem autorizadas, ou seja, tiverem uma carteira de motorista válida. Para comprar bebida alcoólica, o vendedor deve se certificar que o consumidor é maior de idade. É comum que o acesso à nossa caixa de correio tenha uma barreira, seja uma porta, uma tranca, ou até mesmo nossa digital.



A2

B2

C2

D2

E2



**Identificar** uma pessoa a partir de fatores que ela tem, conhece ou é.

**Autenticar** para confirmar ou rejeitar a indicação de que uma pessoa é a titular de uma determinada identidade.

**Autorizar** que uma pessoa identificada acesse determinados serviços ou informações.



A2

B2

C2

D2

E2

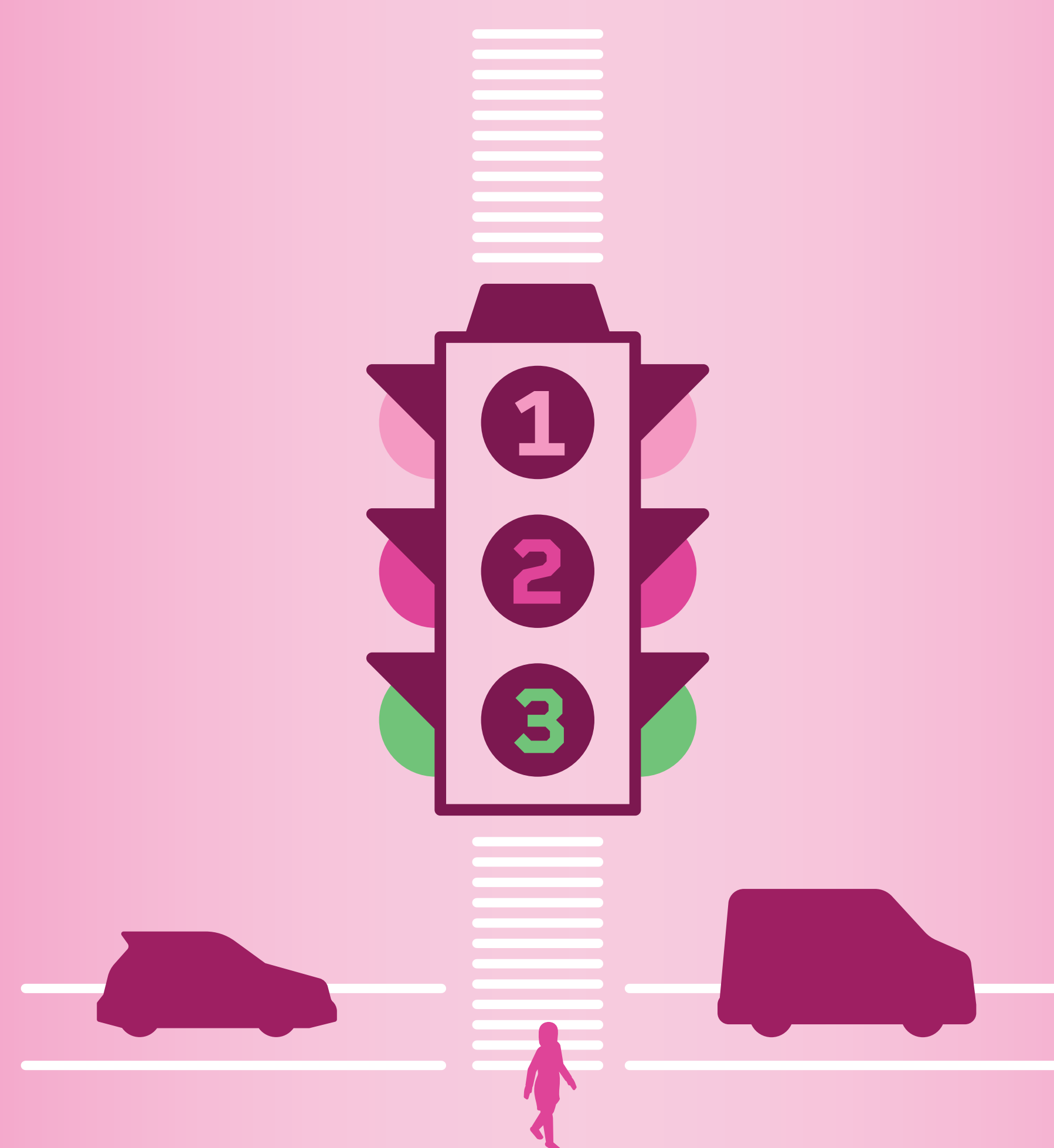

**UMA COISA É FATO:**  
**a identidade é uma ferramenta bastante usada para atender três funções:**

**Você já percebeu que essas funções são base para qualquer tipo de identidade?**

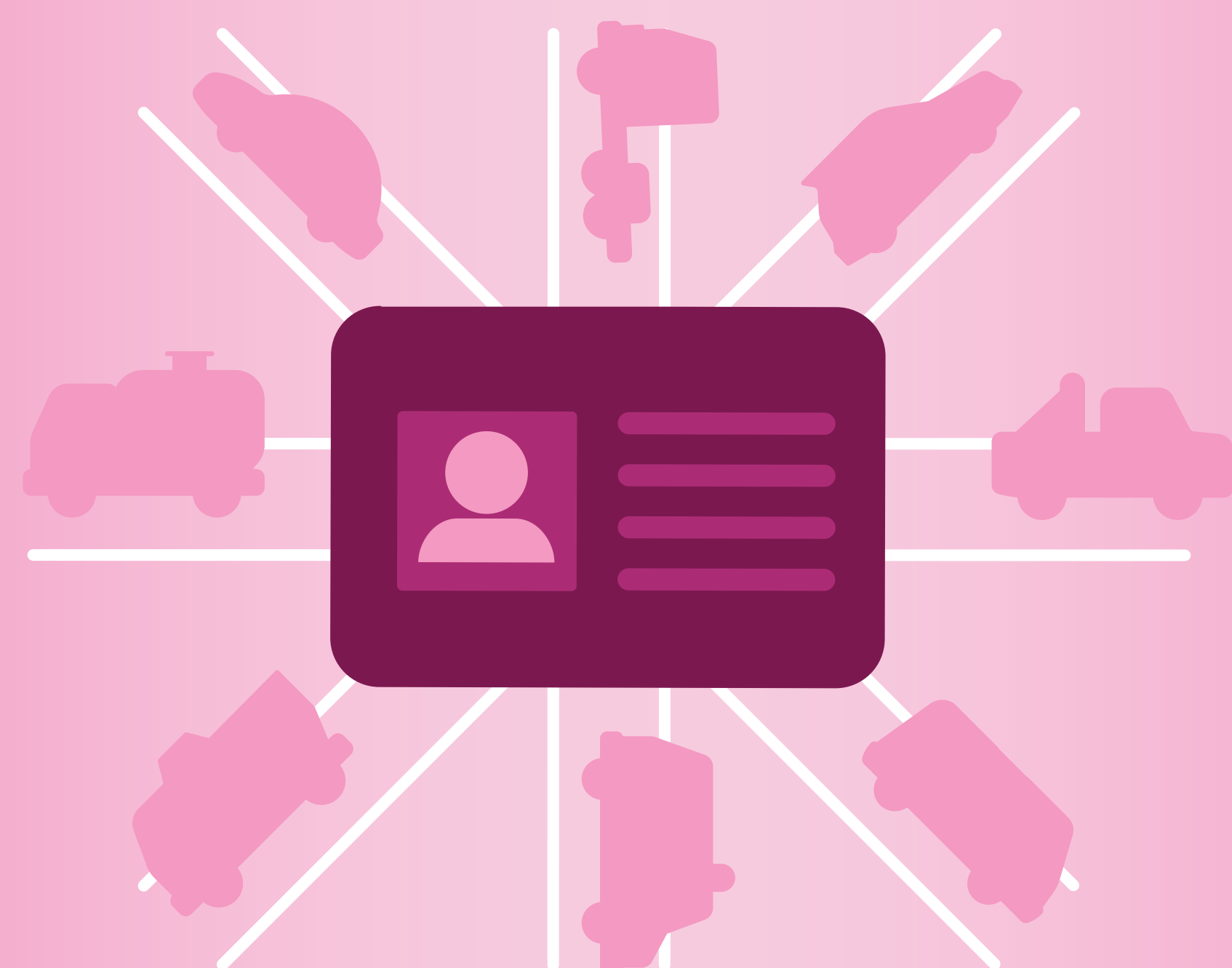

**Sua identidade determina quais espaços e serviços você pode acessar, inclusive no mundo digital.**

